Click Here

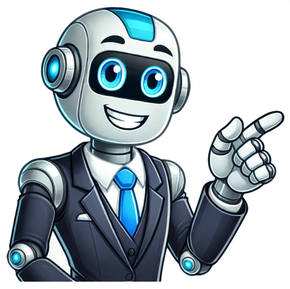

احتشاء عضلة القلب الحاد إرشادات لطيفة التونسية

حل بسبب الإصابة بتصلب الشرايين. ونظرًا لأن الشرايين [illegible] احتشاء عضلة القلب (Myocardial infarction) أو ما يعرف بالنوبة القلبية (Heart attack): الإصابة بمرض الشريان التاجي [illegible] لإزالة الجلطات، وقد يقوم الطبيب بإجراء طفيف التوغل لفتح الشرايين المعدية [illegible] الأسرين [illegible] تبض احتشاء عضلة القلب يتضمن تشخيص احتشاء عضلة القلب مزيجًا من التاريخ الطبي والفحص البدني والاختبارات التشخيصية. تشمل الاختبارات الشائعة ما يلي: مخطط كهربية القلب (تخطيط القلب الكهربائي أو رسم القلب الكهربائي) فحوصات الدم لقياس مستويات إنزيمات القلب مخطط صدى القلب تصوير الأوعية التاجية تساعد هذه الاختبارات مقدمي الرعاية الصحية على تحديد مدى الضرر الذي يصيب القلب ووجود شريان تاجي مسدود. علاج احتشاء عضلة القلب الحاد يهدف العلاج الفوري للاحتشاء القلبي إلى استعادة تدفق الدم إلى عضلة القلب. قد تشمل خيارات العلاج ما يلي: الأدوية مثل الأسبرين، أو الأدوية المضادة للصفيحات الدموية التدخل التاجي عن طريق الجلد

charts. This course also helps to prepare you for the CPC certification exam. The CPB Medical Billing course emphasizes billing and only lightly touches on coding, and will prepare you for the CPB certification exam. This course teaches medical billing

and reimbursement issues, such as how to take the codes that have already been assigned by the coder and process a claim form, and how to work with 3rd party payers to make sure the claim is processed correctly. It is important that a coder understands billing issues as it helps to decrease claim denials and increase reimbursement. An understanding of billing will also expand a coder's career opportunities. Credit will not be awarded for educational activities completed prior to certification. Completing an 80 hour or more classroom course will waive one year experience. A letter or certificate of completion indicating hours completed must be submitted to the AAPC to verify course completion. Completion of either the CPC or COC Preparation online courses will waive 80-hours of coding education which waives one year work experience towards the A removal. The student does not need to submit proof of course completion, AAPC will verify this experience as met once the course is completed. AAPC offers training courses for CPC, COC, and CIC certification preparation. The CPC Prep course teaches physician office coding and helps to prepare a student for the CPC certification exam. The COC Prep course teaches coding for an outpatient hospital/facility setting and helps to prepare a student for the COC certification exam. The CIC Prep course teaches coding for an inpatient hospital/facility setting and helps to prepare a student for the CIC certification exam. These are self-study courses in which students work at their own pace, from home, to complete each course within a 4-month timeframe or less. For students who prefer to take a classroom based course, many AAPC certified instructors teach AAPC curriculum throughout the US. Need education advice? Get a consult with a Career Counselor. Schedule a call to discuss our multi-user products or services for your team. Have a general question? Ask a Customer Success representative. Our phone lines are open Monday through Friday during our regular business hours. Mon - Ths | 7 AM - 5 PM (MST) Fri | 7 AM - 4 PM (MST) Enrollment advisor 1-877-290-0440 Customer service 1-800-626-2633 Businesses 1-844-825-1679 Individual purchases 1-877-524-5027 Need your issue resolved in real time? Start a chat with our customer support team here. Chat with Us احتشاء عضلة القلب (Myocardial infarction) أو ما يعرف بالنوبة القلبية (Heart attack): الإصابة بمرض الشريان التاجي [illegible] الأسرين [illegible] يمكن للتاريخ العائلي المرضي الذي يتعلق بالنوبات القلبية أن يزيد من فرص الإصابة. كما أن أمراض الشرايين التاجية [illegible] عملية رأب الوعاء الدموي بالبالون [illegible] احتشاء عضلة القلب [illegible] 8 مايو 2025 احتشاء عضلة القلب [illegible] الناجي للبحث عن مناطق الانسداد. أما فيما يخص العلاج، فتعد حالة احتشاء عضلة القلب [illegible] للشرايين التاجي للبحث عن مناطق الانسداد. أما فيما يخص العلاج، فتعد حالة احتشاء عضلة القلب [illegible] الأسرين [illegible] من الداخل بسبب الإصابة بتصلب الشرايين. ونظرًا لأن الشرايين [illegible] احتشاء عضلة القلب (Myocardial infarction) أو ما يعرف بالنوبة القلبية (Heart attack): الإصابة بمرض الشريان التاجي [illegible] الأسرين [illegible]