Click to verify

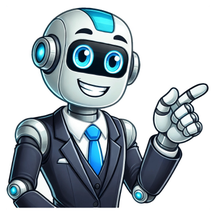

Lista de aprovados unicamp 2025

A Comvest (Comissão Permanente para os Vestibulares da Unicamp) divulgou, nesta segunda-feira (3), a lista de aprovados em segunda chamada no Vestibular Unicamp 2025, além das modalidades Vagas Olímpicas e Enem-Unicamp. Clique nos links abaixo e confira cada uma das listas: 2ª chamada Unicamp 2025 2ª chamada Vagas Olímpicas 2ª chamada Enem-Unicamp Nesta segunda chamada, foram convocados 1.156 candidatos no vestibular tradicional, 253 candidatos na modalidade Enem-Unicamp e 90 para as Vagas Olímpicas. Os aprovados poderão fazer a matrícula online a partir desta terça-feira (4), na página da Comvest, utilizando seu número de inscrição e senha. A terceira chamada do vestibular será divulgada no dia 10 de fevereiro. Estão previstas oito chamadas para a Unicamp 2025 e cinco chamadas para as outras duas modalidades. Aprovação dupla – ou tripla A Comvest alerta que os candidatos convocados para a matrícula em mais de uma modalidade (nomes em listas diferentes) deverão escolher em qual processo fazer matrícula e efetivá-la usando a senha específica da modalidade, criada no momento da inscrição. Após o login no sistema, os convocados deverão fazer o upload dos documentos exigidos para o ingresso e efetivar sua matrícula no curso. Os candidatos convocados em primeira opção que não realizarem a matrícula eletrônica ficam excluídos da modalidade. Continua após a publicidade + Unicamp 2025: as 11 questões mais fáceis da prova, resolvidas Bancas de verificação Os candidatos selecionados pelo sistema de cotas étnico-raciais aprovados na segunda chamada, que autorizaram o uso da fotografia como parte do processo de validação pela Comissão de Averiguação e foram validados pelas bancas na etapa inicial do procedimento, receberão um e-mail com a indicação de sua validação e instruções para a matrícula. Já os candidatos que não autorizaram, assim como aqueles que precisam do processo complementar por chamada de vídeo, receberão por e-mail as orientações para comparecer à banca online antes de iniciar o processo de matrícula. Estes candidatos só poderão realizar a matrícula após a aprovação da banca de averiguação, que tomará uma decisão com base no fenótipo dos candidatos. Continua após a publicidade Resumos de atualidades, calendários de provas, dicas de estudo e muito mais! Inscreva-se aqui para receber a nossa newsletter Você receberá nossa newsletter em breve! Clique aqui para entrar em nosso canal no WhatsApp Matrícula em segunda opção Os candidatos convocados para o curso escolhido como segunda opção deverão realizar a matrícula pela internet. Depois disso, devem optar ou não por aguardar uma possível vaga para o curso de primeira opção. Candidatos de segunda opção que não fizerem a matrícula pela internet perderão essa vaga, mas continuarão concorrendo ao curso de primeira opção. + Passaria na Unicamp? Tente acertar as questões mais difíceis da 2ª fase Continua após a publicidade Próximas chamadas da Unicamp 2025 Divulgação da segunda chamada: 3 de fevereiro Matrícula online da segunda chamada: 4 de fevereiro Divulgação da terceira chamada: 10 de fevereiro Matrícula online da terceira chamada: 11 de fevereiro Declaração de Interesse por Vagas: das 9h de 11 de fevereiro às 17h de 12 de fevereiro Divulgação da quarta chamada: 17 de fevereiro Matrícula online da quarta chamada: 18 de fevereiro Divulgação da quinta chamada: 24 de fevereiro Matrícula online da quinta chamada: 25 de fevereiro Divulgação da sexta chamada: 6 de março Matrícula online da sexta chamada: 7 de março Divulgação da sétima chamada e Lista de Espera: 13 de março Matrícula online da sétima chamada e Declaração de Interesse por Vagas para candidatos da lista de Espera: 14 de março Divulgação da oitava chamada: 18 de março Matrícula online da oitava chamada: 19 de março Entre no canal do GUIA no WhatsApp e receba conteúdos de estudo, redação e atualidades no seu celular! Prepare-se para o Enem sem sair de casa. Assine o Curso GUIA DO ESTUDANTE ENEM e tenha acesso a todas as provas do Enem para fazer online e mais de 180 videoaulas com professores do Poliedro, recordista de aprovação nas universidades mais concorridas do país. MatrículaSegunda chamadaUnicamp A Unicamp divulgou, na tarde desta terça-feira (21), a lista de aprovados na primeira chamada do Vestibular 2025, assim como nas modalidades Vagas Olímpicas e Enem-Unicamp. A relação completa está disponível no site da Comvest (Comissão Permanente para os Vestibulares da Unicamp) – clique aqui. Ao todo, foram convocados 2.574 candidatos pelo Vestibular, 365 pelo Enem-Unicamp e 122 pelas Vagas Olímpicas. Os aprovados deverão realizar a matrícula online entre as 9h do dia 27 de janeiro e às 17h do dia 28. Para acessar o sistema, é necessário informar o número de inscrição, a data de nascimento e a senha cadastrada. A Comvest alerta que os candidatos que não efetuarem a matrícula eletrônica dentro do prazo serão excluídos da lista de aprovados. As notas do processo seletivo estarão disponíveis para consulta nesta sexta-feira (24). A segunda chamada está prevista para o dia 3 de fevereiro. O Vestibular Unicamp 2025 contará com oito chamadas no total, enquanto as modalidades Vagas Olímpicas e Enem-Unicamp terão cinco. A Comvest informou ainda que os candidatos selecionados pelo sistema de cotas étnico-raciais, que autorizaram o uso de fotografia como parte do processo de validação do benefício, vão receber um e-mail com instruções para a matrícula. Os candidatos que não autorizaram, assim como aqueles que precisam do processo complementar via Google Meet, receberão por e-mail as orientações para comparecer à banca online antes de iniciar o processo de matrícula. A validação da autodeclaração apresentada pelos candidatos que optaram pelas cotas étnico-raciais só acontece após a avaliação de fenótipo realizada pela comissão de averiguação. Os candidatos convocados para o curso escolhido como segunda opção também devem fazer a matrícula pela internet e optar ou não por aguardar uma possível remanejamento para o curso de primeira opção. Se o candidato não fizer a matrícula, ele perde a vaga, mas continua concorrendo normalmente ao curso de primeira opção, conforme forem acontecendo outras chamadas. Das 9h do dia 11 fevereiro até às 17h de 12 de fevereiro, a Comvest vai receber as declarações de interesse por vagas em aberto do vestibular. O formulário pode ser acessado no site da comissão. Devem declarar interesse todos os candidatos que fizeram a segunda fase, não foram eliminados por nota zero e que não tenham sido convocados para alguma de suas opções, até e inclusive a terceira chamada. Se um candidato for convocado para o mesmo curso e na mesma chamada pelo Vestibular Unicamp 2025 e por outros sistemas de ingresso, a prioridade será dada à vaga do Vestibular. Caso o candidato seja convocado para cursos diferentes na mesma chamada, pelo Vestibular Unicamp e por outro(s) sistema(s) de ingresso, será considerada válida a matrícula efetuada primeiro. Já se o candidato for convocado para o mesmo curso em qualquer sistema e não realizar a matrícula na convocação correspondente, seu nome será excluído das chamadas nas demais modalidades. 27 e 28/01/2025: Divulgação da 2ª chamada 03/02/2025: Matrícula online da 2ª chamada 04/02/2025: Divulgação da 3ª chamada 10/02/2025: Matrícula online da 3ª chamada 11/02/2025: Declaração de Interesse por Vagas (das 9h de 11/02 às 17h de 12/02) 12/02/2025: Divulgação da 4ª chamada 17/02/2025: Matrícula online da 4ª chamada 18/02/2025: Divulgação da 5ª chamada 24/02/2025: Matrícula online da 5ª chamada 25/02/2025: Divulgação da 6ª chamada 06/03/2025: Matrícula online da 6ª chamada 07/03/2025: Divulgação da 7ª chamada e Lista de Espera 13/03/2025: Matrícula online da 7ª chamada e Declaração de Interesse por Vagas para candidatos da Lista de Espera 14/03/2025: Divulgação da 8ª chamada 18/03/2025: Matrícula online da 8ª chamada 19/03/2025: Divulgação de novas chamadas (se houver) Quer ficar ligado em tudo o que rola em Campinas? Siga o perfil do acidade on Campinas no Instagram e também no Facebook. Receba notícias do acidade on Campinas no WhatsApp e fique por dentro de tudo! Basta acessar o link aqui! Faça uma denúncia ou sugira uma reportagem sobre Campinas e região por meio do WhatsApp do acidade on Campinas: (19) 97159-8294. LEIA TAMBÉM NO ACIDADE ON PIRACICABA Procon fiscaliza venda de materiais escolares em Piracicaba Campanha arrecada doação de materiais escolares em shopping de Piracicaba A Comvest (Comissão Permanente para os Vestibulares da Unicamp) antecipou a divulgação dos resultados do vestibular. Com isso, a lista de aprovados na Unicamp 2025 já está disponível – veja aqui. Nesta edição, foram convocados 2.574 candidatos por este meio de ingresso. Outras vagas foram destinadas para o Enem-Unicamp (365) e para a modalidade olímpica (122). Todos os convocados na primeira chamada, independentemente da modalidade, devem fazer a matrícula virtual das 9h do dia 27 de janeiro até as 17h do dia 28 de janeiro, na página da Comvest. Segundo a comissão, as orientações sobre os procedimentos para a matrícula já estão disponíveis, na aba de cada modalidade, neste mesmo site. A segunda chamada da Unicamp 2025 sai em 3 de fevereiro. Bancas de verificação Os candidatos selecionados pelo sistema de cotas étnico-raciais aprovados na primeira chamada, que autorizaram o uso da fotografia como parte do processo de validação pela Comissão de Averiguação e foram validados pelas bancas na etapa inicial do procedimento, receberão um e-mail com a indicação de sua validação e instruções para a matrícula. Os candidatos que não autorizaram, assim como aqueles que precisam do processo complementar via Google Meet, receberão por e-mail as orientações para comparecer à banca online antes de iniciar o processo de matrícula. Continua após a publicidade A validação da autodeclaração apresentada pelos candidatos optantes pelas cotas étnico-raciais somente ocorrerá após a avaliação de fenótipo realizada pela Comissão, ficando a matrícula condicionada à aprovação da Comissão de Averiguação, conforme a resolução GR-074/2020, que instituiu o procedimento de heteroidentificação. Próximas chamadas Unicamp 2025 Divulgação da primeira chamada: 24 de janeiro Matrícula online da primeira chamada: 27 e 28 de janeiro Divulgação da segunda chamada: 3 de fevereiro Matrícula online da segunda chamada: 4 de fevereiro Divulgação da terceira chamada: 10 de fevereiro Matrícula online da terceira chamada: 11 de fevereiro Declaração de Interesse por Vagas: das 9h de 11 de fevereiro às 17h de 12 de fevereiro Divulgação da quarta chamada: 17 de fevereiro Matrícula online da quarta chamada: 18 de fevereiro Divulgação da quinta chamada: 24 de fevereiro Matrícula online da quinta chamada: 25 de fevereiro Divulgação da sexta chamada: 6 de março Matrícula online da sexta chamada: 7 de março Divulgação da sétima chamada e Lista de Espera: 13 de março Matrícula online da sétima chamada e Declaração de Interesse por Vagas para candidatos da lista de Espera: 14 de março Divulgação da oitava chamada: 18 de março Matrícula online da oitava chamada: 19 de março Entre no canal do GUIA no WhatsApp e receba conteúdos de estudo, redação e atualidades no seu celular! Prepare-se para o Enem sem sair de casa. Assine o Curso GUIA DO ESTUDANTE ENEM e tenha acesso a todas as provas do Enem para fazer online e mais de 180 videoaulas com professores do Poliedro, recordista de aprovação nas universidades mais concorridas do país. AprovadosNotas e ResultadosPrimeira chamadaUnicamp A Comissão Permanente para os Vestibulares da Unicamp (Comvest) está divulgando a lista de convocados em sétima chamada no Vestibular Unicamp 2025 e uma lista de espera. Os candidatos deverão consultar as listas na página eletrônica da Comvest ( ). Estão sendo convocados 166 candidatos, que deverão realizar sua matrícula não presencial, das 9 horas às 17 horas do dia 14 de março, exclusivamente pela internet, na página da Comvest, utilizando seu número de inscrição e senha. As orientações sobre os procedimentos para a matrícula estão disponíveis na página do Vestibular 2025. Os convocados em primeira opção que não realizarem a matrícula eletrônica ficam excluídos do vestibular. A Comvest também está divulgando uma lista de espera e os candidatos que tiverem seu nome na relação e ainda desejarem continuar concorrendo a uma possível vaga deverão declarar interesse por vagas, no dia 14 de março, das 9h às 17h. A oitava chamada será divulgada no dia 18 de março.Declaração de Interesse por VagasDas 9 horas às 17 horas do dia 14 de março, a Comvest receberá as declarações de interesse por vagas em aberto, somente pela internet, em formulário próprio no site da Comissão. Devem declarar interesse somente os candidatos que constam na lista de espera divulgada junto com a sétima chamada. Deixar de declarar interesse acarretará a eliminação do processo de convocação para as demais chamadas. Candidatos matriculados em 2ª opção e que solicitaram remanejamento devem estar atentos às situações descritas no Manual de Ingresso.Bancas de heteroidentificaçãoOs candidatos selecionados pelo sistema de cotas étnico-raciais aprovados na sétima chamada, que autorizaram o uso da fotografia como parte do processo de validação pela Comissão de Averiguação e foram validados pelas bancas na etapa inicial do procedimento, receberão um e-mail com a indicação de sua validação e instruções para a matrícula. Os candidatos que não autorizaram, assim como aqueles que precisam do processo complementar via Google Meet, receberão por e-mail as orientações para comparecer à banca online antes de iniciar o processo de matrícula.A validação da autodeclaração apresentada pelos candidatos optantes pelas cotas étnico-raciais somente ocorrerá após a avaliação de fenótipo realizada pela Comissão, ficando a matrícula condicionada à aprovação da Comissão de Averiguação, conforme a resolução GR-074/2020, que instituiu o procedimento de heteroidentificação.Matrícula em segunda opçãoOs candidatos convocados para o curso escolhido como segunda opção deverão realizar a matrícula pela internet e, optar ou não, por aguardar uma possível vaga para o curso de primeira opção (remanejamento). Candidatos de segunda opção que não fizerem a matrícula pela internet perderão essa vaga (segunda opção), mas continuarão concorrendo ao curso de primeira opção, podendo, assim, serem convocados nas próximas chamadas, de acordo com os critérios de classificação.Calendário – Chamadas e matrículas - Vestibular Unicamp 2025Divulgação da primeira chamada24/1/25Matrícula online da primeira chamada27 e 28/1/25Divulgação da segunda chamada3/2/25Matrícula online da segunda chamada4/2/25Divulgação da terceira chamada10/2/25Matrícula online da terceira chamada11/2/25Declaração de Interesse por Vagasdas 9h de 11/2 às 17h de 12/2Divulgação da quarta chamada17/2/25Matrícula online da quarta chamada18/2/25Divulgação da quinta chamada24/2/25Matrícula online da quinta chamada25/2/25Confirmação de matrícula presencial (Para matriculados de 21/01/2025 até 18/02/2025)25/2/25Divulgação da sexta chamada6/3/25Matrícula online da sexta chamada7/3/25Confirmação de matrícula presencial (Para matriculados de 19/02/2025 até 07/03/2025)10/3/25Divulgação da sétima chamada e Lista de Espera13/3/25Matrícula online da sétima chamada e Declaração de Interesse por Vagas para candidatos da lista de Espera14/3/25Divulgação da oitava chamada18/3/25Matrícula online da oitava chamada19/3/25 A Unicamp (Universidade Estadual de Campinas) publicou a terceira chamada do vestibular 2025 nesta segunda-feira (10). A nova convocação das vagas olímpicas e do Enem-Unicamp também já estão disponíveis.Os estudantes podem conferir a lista de aprovados do vestibular, Enem-Unicamp, em que os estudantes usam a nota do Enem (Exame Nacional do Ensino Médio) para ingressar na Unicamp, e vagas olímpicas no portal da Comvest.Os estudantes convocados devem fazer a matrícula virtual das 9h às 17h do dia 11 de fevereiro. Desta vez, 531 candidatos passaram por meio do vestibular tradicional, 149 na modalidade Enem-Unicamp e 67 nas vagas olímpicas.Já a quarta chamada será divulgada no dia 17 de fevereiro. No total, estão previstas oito chamadas para o vestibular e cinco chamadas para as outras modalidades.A universidade abriu 3.340 vagas para este ano, sendo 2.537 para o vestibular tradicional, 314 para o Enem-Unicamp, 325 para Provão Paulista, 49 para o vestibular indígena e 115 para olimpíadas de conhecimento.Unicamp 2026: veja quais obras serão cobradas 1 de 1 Estudantes realizam a segunda fase do vestibular da Unicamp — Foto: Pedro Amatuzzi/g1 Estudantes realizam a segunda fase do vestibular da Unicamp — Foto: Pedro Amatuzzi/g1 A Unicamp divulgou, na tarde desta terça-feira (21), a lista de aprovados na primeira chamada do vestibular 2025 da instituição. A universidade convocou 2.574 candidatos aprovados pelo vestibular, 365 candidatos na modalidade Enem-Unicamp e 122 para as Vagas Olímpicas em 69 cursos nos campi de Campinas (SP), Limeira (SP) e Piracicaba (SP). Os aprovados devem realizar a matrícula pela internet das 9h do dia 27 de janeiro às 17h do dia 28, utilizando o número de inscrição. De acordo com a comissão organizadora do processo seletivo (Comvest), quem não realizar a matrícula eletrônica será excluído da lista. As notas dos candidatos estarão disponíveis a partir desta sexta-feira (24). A segunda chamada está prevista para ser divulgada em 3 de fevereiro. Crise na licenciatura: Unicamp tem queda no interesse pela formação de professor VÍDEOS: tudo sobre Campinas e região A Comissão Permanente para os Vestibulares (Comvest) da Unicamp divulga nesta terça-feira (21/1) a lista de convocados em primeira chamada no Vestibular Unicamp 2025 e nas modalidades Vagas Olímpicas e Enem-Unicamp. Os candidatos deverão consultar as listas na página eletrônica da comissão. Estão sendo convocados 2.574 candidatos no Vestibular, 365 candidatos na modalidade Enem-Unicamp e 122 candidatos para as Vagas Olímpicas. Todos os convocados nesta chamada deverão realizar sua matrícula não presencial, das 9h do dia 27 de janeiro até as 17h do dia 28 de janeiro, exclusivamente pela internet, na página da Comvest, utilizando seu número de inscrição e senha. As orientações sobre os procedimentos para a matrícula já estão disponíveis, na aba de cada modalidade, na mesma página. Importante: candidatos convocados para a matrícula em mais de uma modalidade (com o nome em listas diferentes) deverão escolher em qual processo fazer a matrícula e efetivá-la usando a senha específica da modalidade, criada no momento daquela inscrição. Os candidatos convocados em primeira opção que não realizarem a matrícula eletrônica ficam excluídos da modalidade. A segunda chamada do Ingresso Unicamp 2025 será divulgada no dia 3 de fevereiro. As notas dos candidatos no Vestibular 2025 estarão disponíveis para consulta no dia 24, próxima sexta-feira. Estão previstas oito chamadas para o Vestibular Unicamp 2025 e cinco chamadas para as outras duas modalidades. Bancas de heteroidentificação Os candidatos selecionados pelo sistema de cotas étnico-raciais aprovados na primeira chamada, que autorizaram o uso da fotografia como parte do processo de validação pela Comissão de Averiguação e que foram validados pelas bancas na etapa inicial do procedimento, receberão um e-mail comunicando a validação e as instruções para a matrícula. Os candidatos que não autorizaram esse procedimento, assim como aqueles escolhidos para realizar um processo complementar via Google Meet, receberão por e-mail as orientações para comparecer à banca online antes de iniciar o processo de matrícula. A validação da autodeclaração apresentada pelos candidatos optantes pelas cotas étnico-raciais somente ocorrerá após a avaliação de fenótipo realizada pela Comissão de Averiguação, ficando a matrícula condicionada à aprovação do processo por esse órgão, conforme a resolução GR-074/2020, que instituiu o procedimento de heteroidentificação. Todos os convocados nesta chamada deverão realizar sua matrícula não presencial, das 9h do dia 27 de janeiro até as 17h do dia 28 de janeiro, exclusivamente pela internet Matrícula em segunda opção Os candidatos convocados para o curso escolhido como segunda opção deverão realizar a matrícula pela internet e optar ou não por aguardar uma possível vaga para o curso de primeira opção (remanejamento). Candidatos de segunda opção que não fizerem a matrícula pela internet perderão essa vaga (segunda opção), mas continuarão concorrendo ao curso de primeira opção, podendo, assim, serem convocados nas próximas chamadas, de acordo com os critérios de classificação. Declaração de interesse por vagas Das 9h do dia 11 de fevereiro até as 17h do dia 12 de fevereiro, a Comvest receberá as declarações de interesse por vagas em aberto no Vestibular Unicamp 2025, somente pela internet, em formulário próprio disponibilizado no site da comissão. Devem declarar interesse todos os candidatos que fizeram a segunda fase, que não foram eliminados por nota zero e que não tenham sido convocados para alguma de suas opções, até e inclusive a terceira chamada. Deixar de declarar interesse acarretará a eliminação do processo de convocação para as demais chamadas. Candidatos matriculados em segunda opção e que solicitaram remanejamento devem estar atentos às situações descritas no Manual de Ingresso. Convocação – sistemas de ingresso Caso um(a) candidato(a) tenha sido convocado(a) no mesmo curso, na mesma chamada, no Vestibular Unicamp 2025 e em outros sistemas de ingresso, a vaga a ser preenchida será a do Vestibular. Caso um(a) candidato(a) tenha sido convocado(a) em cursos diferentes, na mesma chamada, no Vestibular Unicamp e em outro(s) sistema(s) de ingresso, será considerada a matrícula que tenha sido efetivada primeiro. Caso um(a) candidato(a) inscrito(a) no mesmo curso seja convocado(a) em qualquer sistema e não realize sua matrícula quando for convocado(a), seu nome será excluído das chamadas nas outras modalidades. Estão sendo convocados 2.574 candidatos no Vestibular, 365 candidatos na modalidade Enem-Unicamp e 122 candidatos para as Vagas Olímpicas Calendário – Chamadas e matrículas – Vestibular Unicamp 2025 Divulgação da primeira chamada 21/01/25Matrícula online da primeira chamada 27/01/25 e 28/01/25Divulgação da segunda chamada 03/02/25Matrícula online da segunda chamada 04/02/25Divulgação da terceira chamada 10/02/25Matrícula online da terceira chamada 11/02/25Declaração de Interesse por Vagas das 9h de 11/02 às 17h de 12/02Divulgação da quarta chamada 17/02/25Matrícula online da quarta chamada 18/02/25Divulgação da quinta chamada 24/02/25Matrícula online da quinta chamada 25/02/25Divulgação da sexta chamada 06/03/25Matrícula online da sexta chamada 07/03/25Divulgação da sétima chamada e Lista de Espera 13/03/25Matrícula online da sétima chamada e Declaração de Interesse por Vagas para candidatos da lista de espera 14/03/25Divulgação da oitava chamada 18/03/25Matrícula online da oitava chamada 19/03/25 Universidade abriu 3.340 vagas para este ano Da Redação 21/01/2025 19h12 Freepik A Unicamp divulgou na tarde desta terça-feira (21) a lista de aprovados na primeira chamada do vestibular de 2025. Os candidatos podem conferir o resultado no portal da Comvest. A universidade antecipou o resultado do vestibular, que era previsto para o dia 24 de janeiro. No entanto, os estudantes só poderão consultar as notas na sexta-feira (24).Leia mais: Fuvest antecipa divulgação da lista de aprovados para próxima quarta-feira (22) Todos os convocados nesta chamada devem fazer a matrícula online a partir das 9h do dia 27 de janeiro até às 17h do dia 28 de janeiro. Já a segunda chamada está prevista para o dia 3 de fevereiro. A universidade abriu 3.340 vagas para este ano, sendo 2.537 para o vestibular tradicional, 314 para o Enem-Unicamp, 325 para Provão Paulista, 49 para o vestibular indígena e 115 para olimpíadas de conhecimento.