I'm not a robot

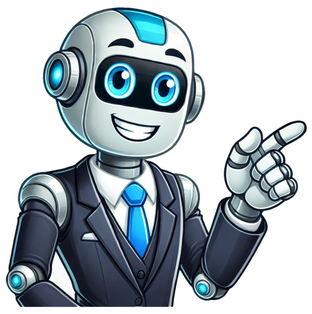

Cep vitória de santo antão

Escolarização 6 a 14 anos: [população residente no município de 6 a 14 anos de idade matriculada no ensino regular/total de população residente no município de 6 a 14 anos de idade] x 100Área Territorial: Área territorial brasileira 2022. Rio de Janeiro: IBGE, 2023População residente: Censo 2022: População e Domicílios - Primeiros Resultados - Atualizado em 22/12/2023Densidade demográfica: Censo 2022: População e Domicílios - Primeiros Resultados - Atualizado em 22/12/2023Escolarização 6 a 14 anos: IBGE, Censo Demográfico 2010IDHM Índice de desenvolvimento humano municipal: Programa das Nações Unidas para o Desenvolvimento - PNUDMortalidade infantil: Ministério da Saúde, Departamento de Informática do Sistema Único de Saúde - DATASUS 2022PIB per capita: IBGE, em parceria com os Órgãos Estaduais de Estatística, Secretarias Estaduais de Governo e Superintendência da Zona Franca de Manaus - SUFRAMAPage 2Escolarização 6 a 14 anos: [população residente no município de 6 a 14 anos de idade matriculada no ensino regular/total de população residente no município de 6 a 14 anos de idade] x 100Área Territorial: Área territorial brasileira 2022. Rio de Janeiro: IBGE, 2023População residente: Censo 2022: População e Domicílios - Primeiros Resultados - Atualizado em 22/12/2023Densidade demográfica: Censo 2022: População e Domicílios - Primeiros Resultados - Atualizado em 22/12/2023Escolarização 6 a 14 anos: IBGE, Censo Demográfico 2010IDHM Índice de desenvolvimento humano municipal: Programa das Nações Unidas para o Desenvolvimento - PNUDMortalidade infantil: Ministério da Saúde, Departamento de Informática do Sistema Único de Saúde - DATASUS 2022PIB per capita: IBGE, em parceria com os Órgãos Estaduais de Estatística, Secretarias Estaduais de Governo e Superintendência da Zona Franca de Manaus - SUFRAMAPage 3Escolarização 6 a 14 anos: [população residente no município de 6 a 14 anos de idade matriculada no ensino regular/total de população residente no município de 6 a 14 anos de idade] x 100Área Territorial: Área territorial brasileira 2022. Rio de Janeiro: IBGE, 2023População residente: Censo 2022: População e Domicílios - Primeiros Resultados - Atualizado em 22/12/2023Densidade demográfica: Censo 2022: População e Domicílios - Primeiros Resultados - Atualizado em 22/12/2023Escolarização 6 a 14 anos: IBGE, Censo Demográfico 2010IDHM Índice de desenvolvimento humano municipal: Programa das Nações Unidas para o Desenvolvimento - PNUDMortalidade infantil: Ministério da Saúde, Departamento de Informática do Sistema Único de Saúde - DATASUS 2022PIB per capita: IBGE, em parceria com os Órgãos Estaduais de Estatística, Secretarias Estaduais de Governo e Superintendência da Zona Franca de Manaus - SUFRAMAPage 4Escolarização 6 a 14 anos: [população residente no município de 6 a 14 anos de idade matriculada no ensino regular/total de população residente no município de 6 a 14 anos de idade] x 100Área Territorial: Área territorial brasileira 2022. Rio de Janeiro: IBGE, 2023População residente: Censo 2022: População e Domicílios - Primeiros Resultados - Atualizado em 22/12/2023Densidade demográfica: Censo 2022: População e Domicílios - Primeiros Resultados - Atualizado em 22/12/2023Escolarização 6 a 14 anos: IBGE, Censo Demográfico 2010IDHM Índice de desenvolvimento humano municipal: Programa das Nações Unidas para o Desenvolvimento - PNUDMortalidade infantil: Ministério da Saúde, Departamento de Informática do Sistema Único de Saúde - DATASUS 2022PIB per capita: IBGE, em parceria com os Órgãos Estaduais de Estatística, Secretarias Estaduais de Governo e Superintendência da Zona Franca de Manaus - SUFRAMAPage 5Escolarização 6 a 14 anos: [população residente no município de 6 a 14 anos de idade matriculada no ensino regular/total de população residente no município de 6 a 14 anos de idade] x 100Área Territorial: Área territorial brasileira 2022. Rio de Janeiro: IBGE, 2023População residente: Censo 2022: População e Domicílios - Primeiros Resultados - Atualizado em 22/12/2023Densidade demográfica: Censo 2022: População e Domicílios - Primeiros Resultados - Atualizado em 22/12/2023Escolarização 6 a 14 anos: IBGE, Censo Demográfico 2010IDHM Índice de desenvolvimento humano municipal: Programa das Nações Unidas para o Desenvolvimento - PNUDMortalidade infantil: Ministério da Saúde, Departamento de Informática do Sistema Único de Saúde - DATASUS 2022PIB per capita: IBGE, em parceria com os Órgãos Estaduais de Estatística, Secretarias Estaduais de Governo e Superintendência da Zona Franca de Manaus - SUFRAMAPage 6Escolarização 6 a 14 anos: [população residente no município de 6 a 14 anos de idade matriculada no ensino regular/total de população residente no município de 6 a 14 anos de idade] x 100Área Territorial: Área territorial brasileira 2022. Rio de Janeiro: IBGE, 2023População residente: Censo 2022: População e Domicílios - Primeiros Resultados - Atualizado em 22/12/2023Densidade demográfica: Censo 2022: População e Domicílios - Primeiros Resultados - Atualizado em 22/12/2023Escolarização 6 a 14 anos: IBGE, Censo Demográfico 2010IDHM Índice de desenvolvimento humano municipal: Programa das Nações Unidas para o Desenvolvimento - PNUDMortalidade infantil: Ministério da Saúde, Departamento de Informática do Sistema Único de Saúde - DATASUS 2022PIB per capita: IBGE, em parceria com os Órgãos Estaduais de Estatística, Secretarias Estaduais de Governo e Superintendência da Zona Franca de Manaus - SUFRAMAPage 7Escolarização 6 a 14 anos: [população residente no município de 6 a 14 anos de idade matriculada no ensino regular/total de população residente no município de 6 a 14 anos de idade] x 100Área Territorial: Área territorial brasileira 2022. Rio de Janeiro: IBGE, 2023População residente: Censo 2022: População e Domicílios - Primeiros Resultados - Atualizado em 22/12/2023Densidade demográfica: Censo 2022: População e Domicílios - Primeiros Resultados - Atualizado em 22/12/2023Escolarização 6 a 14 anos: IBGE, Censo Demográfico 2010IDHM Índice de desenvolvimento humano municipal: Programa das Nações Unidas para o Desenvolvimento - PNUDMortalidade infantil: Ministério da Saúde, Departamento de Informática do Sistema Único de Saúde - DATASUS 2022PIB per capita: IBGE, em parceria com os Órgãos Estaduais de Estatística, Secretarias Estaduais de Governo e Superintendência da Zona Franca de Manaus - SUFRAMAPage 8Escolarização 6 a 14 anos: [população residente no município de 6 a 14 anos de idade matriculada no ensino regular/total de população residente no município de 6 a 14 anos de idade] x 100Área Territorial: Área territorial brasileira 2022. Rio de Janeiro: IBGE, 2023População residente: Censo 2022: População e Domicílios - Primeiros Resultados - Atualizado em 22/12/2023Densidade demográfica: Censo 2022: População e Domicílios - Primeiros Resultados - Atualizado em 22/12/2023Escolarização 6 a 14 anos: IBGE, Censo Demográfico 2010IDHM Índice de desenvolvimento humano municipal: Programa das Nações Unidas para o Desenvolvimento - PNUDMortalidade infantil: Ministério da Saúde, Departamento de Informática do Sistema Único de Saúde - DATASUS 2022PIB per capita: IBGE, em parceria com os Órgãos Estaduais de Estatística, Secretarias Estaduais de Governo e Superintendência da Zona Franca de Manaus - SUFRAMAPage 9Escolarização 6 a 14 anos: [população residente no município de 6 a 14 anos de idade matriculada no ensino regular/total de população residente no município de 6 a 14 anos de idade] x 100Área Territorial: Área territorial brasileira 2022. Rio de Janeiro: IBGE, 2023População residente: Censo 2022: População e Domicílios - Primeiros Resultados - Atualizado em 22/12/2023Densidade demográfica: Censo 2022: População e Domicílios - Primeiros Resultados - Atualizado em 22/12/2023Escolarização 6 a 14 anos: IBGE, Censo Demográfico 2010IDHM Índice de desenvolvimento humano municipal: Programa das Nações Unidas para o Desenvolvimento - PNUDMortalidade infantil: Ministério da Saúde, Departamento de Informática do Sistema Único de Saúde - DATASUS 2022PIB per capita: IBGE, em parceria com os Órgãos Estaduais de Estatística, Secretarias Estaduais de Governo e Superintendência da Zona Franca de Manaus - SUFRAMAPage 10Escolarização 6 a 14 anos: [população residente no município de 6 a 14 anos de idade matriculada no ensino regular/total de população residente no município de 6 a 14 anos de idade] x 100Área Territorial: Área territorial brasileira 2022. Rio de Janeiro: IBGE, 2023População residente: Censo 2022: População e Domicílios - Primeiros Resultados - Atualizado em 22/12/2023Densidade demográfica: Censo 2022: População e Domicílios - Primeiros Resultados - Atualizado em 22/12/2023Escolarização 6 a 14 anos: IBGE, Censo Demográfico 2010IDHM Índice de desenvolvimento humano municipal: Programa das Nações Unidas para o Desenvolvimento - PNUDMortalidade infantil: Ministério da Saúde, Departamento de Informática do Sistema Único de Saúde - DATASUS 2022PIB per capita: IBGE, em parceria com os Órgãos Estaduais de Estatística, Secretarias Estaduais de Governo e Superintendência da Zona Franca de Manaus - SUFRAMAPage 11Escolarização 6 a 14 anos: [população residente no município de 6 a 14 anos de idade matriculada no ensino regular/total de população residente no município de 6 a 14 anos de idade] x 100Área Territorial: Área territorial brasileira 2022. Rio de Janeiro: IBGE, 2023População residente: Censo 2022: População e Domicílios - Primeiros Resultados - Atualizado em 22/12/2023Densidade demográfica: Censo 2022: População e Domicílios - Primeiros Resultados - Atualizado em 22/12/2023Escolarização 6 a 14 anos: IBGE, Censo Demográfico 2010IDHM Índice de desenvolvimento humano municipal: Programa das Nações Unidas para o Desenvolvimento - PNUDMortalidade infantil: Ministério da Saúde, Departamento de Informática do Sistema Único de Saúde - DATASUS 2022PIB per capita: IBGE, em parceria com os Órgãos Estaduais de Estatística, Secretarias Estaduais de Governo e Superintendência da Zona Franca de Manaus - SUFRAMAPage 12Escolarização 6 a 14 anos: [população residente no município de 6 a 14 anos de idade matriculada no ensino regular/total de população residente no município de 6 a 14 anos de idade] x 100Área Territorial: Área territorial brasileira 2022. Rio de Janeiro: IBGE, 2023População residente: Censo 2022: População e Domicílios - Primeiros Resultados - Atualizado em 22/12/2023Densidade demográfica: Censo 2022: População e Domicílios - Primeiros Resultados - Atualizado em 22/12/2023Escolarização 6 a 14 anos: IBGE, Censo Demográfico 2010IDHM Índice de desenvolvimento humano municipal: Programa das Nações Unidas para o Desenvolvimento - PNUDMortalidade infantil: Ministério da Saúde, Departamento de Informática do Sistema Único de Saúde - DATASUS 2022PIB per capita: IBGE, em parceria com os Órgãos Estaduais de Estatística, Secretarias Estaduais de Governo e Superintendência da Zona Franca de Manaus - SUFRAMAPage 13Escolarização 6 a 14 anos: [população residente no município de 6 a 14 anos de idade matriculada no ensino regular/total de população residente no município de 6 a 14 anos de idade] x 100Área Territorial: Área territorial brasileira 2022. Rio de Janeiro: IBGE, 2023População residente: Censo 2022: População e Domicílios - Primeiros Resultados - Atualizado em 22/12/2023Densidade demográfica: Censo 2022: População e Domicílios - Primeiros Resultados - Atualizado em 22/12/2023Escolarização 6 a 14 anos: IBGE, Censo Demográfico 2010IDHM Índice de desenvolvimento humano municipal: Programa das Nações Unidas para o Desenvolvimento - PNUDMortalidade infantil: Ministério da Saúde, Departamento de Informática do Sistema Único de Saúde - DATASUS 2022PIB per capita: IBGE, em parceria com os Órgãos Estaduais de Estatística, Secretarias Estaduais de Governo e Superintendência da Zona Franca de Manaus - SUFRAMAPage 14Escolarização 6 a 14 anos: [população residente no município de 6 a 14 anos de idade matriculada no ensino regular/total de população residente no município de 6 a 14 anos de idade] x 100Área Territorial: Área territorial brasileira 2022. Rio de Janeiro: IBGE, 2023População residente: Censo 2022: População e Domicílios - Primeiros Resultados - Atualizado em 22/12/2023Densidade demográfica: Censo 2022: População e Domicílios - Primeiros Resultados - Atualizado em 22/12/2023Escolarização 6 a 14 anos: IBGE, Censo Demográfico 2010IDHM Índice de desenvolvimento humano municipal: Programa das Nações Unidas para o Desenvolvimento - PNUDMortalidade infantil: Ministério da Saúde, Departamento de Informática do Sistema Único de Saúde - DATASUS 2022PIB per capita: IBGE, em parceria com os Órgãos Estaduais de Estatística, Secretarias Estaduais de Governo e Superintendência da Zona Franca de Manaus - SUFRAMAPage 15Escolarização 6 a 14 anos: [população residente no município de 6 a 14 anos de idade matriculada no ensino regular/total de população residente no município de 6 a 14 anos de idade] x 100Área Territorial: Área territorial brasileira 2022. Rio de Janeiro: IBGE, 2023População residente: Censo 2022: População e Domicílios - Primeiros Resultados - Atualizado em 22/12/2023Densidade demográfica: Censo 2022: População e Domicílios - Primeiros Resultados - Atualizado em 22/12/2023Escolarização 6 a 14 anos: IBGE, Censo Demográfico 2010IDHM Índice de desenvolvimento humano municipal: Programa das Nações Unidas para o Desenvolvimento - PNUDMortalidade infantil: Ministério da Saúde, Departamento de Informática do Sistema Único de Saúde - DATASUS 2022PIB per capita: IBGE, em parceria com os Órgãos Estaduais de Estatística, Secretarias Estaduais de Governo e Superintendência da Zona Franca de Manaus - SUFRAMAPage 16Escolarização 6 a 14 anos: [população residente no município de 6 a 14 anos de idade matriculada no ensino regular/total de população residente no município de 6 a 14 anos de idade] x 100Área Territorial: Área territorial brasileira 2022. Rio de Janeiro: IBGE, 2023População residente: Censo 2022: População e Domicílios - Primeiros Resultados - Atualizado em 22/12/2023Densidade demográfica: Censo 2022: População e Domicílios - Primeiros Resultados - Atualizado em 22/12/2023Escolarização 6 a 14 anos: IBGE, Censo Demográfico 2010IDHM Índice de desenvolvimento humano municipal: Programa das Nações Unidas para o Desenvolvimento - PNUDMortalidade infantil: Ministério da Saúde, Departamento de Informática do Sistema Único de Saúde - DATASUS 2022PIB per capita: IBGE, em parceria com os Órgãos Estaduais de Estatística, Secretarias Estaduais de Governo e Superintendência da Zona Franca de Manaus - SUFRAMAPage 17Escolarização 6 a 14 anos: [população residente no município de 6 a 14 anos de idade matriculada no ensino regular/total de população residente no município de 6 a 14 anos de idade] x 100Área Territorial: Área territorial brasileira 2022. Rio de Janeiro: IBGE, 2023População residente: Censo 2022: População e Domicílios - Primeiros Resultados - Atualizado em 22/12/2023Densidade demográfica: Censo 2022: População e Domicílios - Primeiros Resultados - Atualizado em 22/12/2023Escolarização 6 a 14 anos: IBGE, Censo Demográfico 2010IDHM Índice de desenvolvimento humano municipal: Programa das Nações Unidas para o Desenvolvimento - PNUDMortalidade infantil: Ministério da Saúde, Departamento de Informática do Sistema Único de Saúde - DATASUS 2022PIB per capita: IBGE, em parceria com os Órgãos Estaduais de Estatística, Secretarias Estaduais de Governo e Superintendência da Zona Franca de Manaus - SUFRAMAPage 18Escolarização 6 a 14 anos: [população residente no município de 6 a 14 anos de idade matriculada no ensino regular/total de população residente no município de 6 a 14 anos de idade] x 100Área Territorial: Área territorial brasileira 2022. Rio de Janeiro: IBGE, 2023População residente: Censo 2022: População e Domicílios - Primeiros Resultados - Atualizado em 22/12/2023Densidade demográfica: Censo 2022: População e Domicílios - Primeiros Resultados - Atualizado em 22/12/2023Escolarização 6 a 14 anos: IBGE, Censo Demográfico 2010IDHM Índice de desenvolvimento humano municipal: Programa das Nações Unidas para o Desenvolvimento - PNUDMortalidade infantil: Ministério da Saúde, Departamento de Informática do Sistema Único de Saúde - DATASUS 2022PIB per capita: IBGE, em parceria com os Órgãos Estaduais de Estatística, Secretarias Estaduais de Governo e Superintendência da Zona Franca de Manaus - SUFRAMAPage 19Escolarização 6 a 14 anos: [população residente no município de 6 a 14 anos de idade matriculada no ensino regular/total de população residente no município de 6 a 14 anos de idade] x 100Área Territorial: Área territorial brasileira 2022. Rio de Janeiro: IBGE, 2023População residente: Censo 2022: População e Domicílios - Primeiros Resultados - Atualizado em 22/12/2023Densidade demográfica: Censo 2022: População e Domicílios - Primeiros Resultados - Atualizado em 22/12/2023Escolarização 6 a 14 anos: IBGE, Censo Demográfico 2010IDHM Índice de desenvolvimento humano municipal: Programa das Nações Unidas para o Desenvolvimento - PNUDMortalidade infantil: Ministério da Saúde, Departamento de Informática do Sistema Único de Saúde - DATASUS 2022PIB per capita: IBGE, em parceria com os Órgãos Estaduais de Estatística, Secretarias Estaduais de Governo e Superintendência da Zona Franca de Manaus - SUFRAMAPage 20Escolarização 6 a 14 anos: [população residente no município de 6 a 14 anos de idade matriculada no ensino regular/total de população residente no município de 6 a 14 anos de idade] x 100Área Territorial: Área territorial brasileira 2022. Rio de Janeiro: IBGE, 2023População residente: Censo 2022: População e Domicílios - Primeiros Resultados - Atualizado em 22/12/2023Densidade demográfica: Censo 2022: População e Domicílios - Primeiros Resultados - Atualizado em 22/12/2023Escolarização 6 a 14 anos: IBGE, Censo Demográfico 2010IDHM Índice de desenvolvimento humano municipal: Programa das Nações Unidas para o Desenvolvimento - PNUDMortalidade infantil: Ministério da Saúde, Departamento de Informática do Sistema Único de Saúde - DATASUS 2022PIB per capita: IBGE, em parceria com os Órgãos Estaduais de Estatística, Secretarias Estaduais de Governo e Superintendência da Zona Franca de Manaus - SUFRAMAPage 21Escolarização 6 a 14 anos: [população residente no município de 6 a 14 anos de idade matriculada no ensino regular/total de população residente no município de 6 a 14 anos de idade] x 100Área Territorial: Área territorial brasileira 2022. Rio de Janeiro: IBGE, 2023População residente: Censo 2022: População e Domicílios - Primeiros Resultados - Atualizado em 22/12/2023Densidade demográfica: Censo 2022: População e Domicílios - Primeiros Resultados - Atualizado em 22/12/2023Escolarização 6 a 14 anos: IBGE, Censo Demográfico 2010IDHM Índice de desenvolvimento humano municipal: Programa das Nações Unidas para o Desenvolvimento - PNUDMortalidade infantil: Ministério da Saúde, Departamento de Informática do Sistema Único de Saúde - DATASUS 2022PIB per capita: IBGE, em parceria com os Órgãos Estaduais de Estatística, Secretarias Estaduais de Governo e Superintendência da Zona Franca de Manaus - SUFRAMAPage 22Escolarização 6 a 14 anos: [população residente no município de 6 a 14 anos de idade matriculada no ensino regular/total de população residente no município de 6 a 14 anos de idade] x 100Área Territorial: Área territorial brasileira 2022. Rio de Janeiro: IBGE, 2023População residente: Censo 2022: População e Domicílios - Primeiros Resultados - Atualizado em 22/12/2023Densidade demográfica: Censo 2022: População e Domicílios - Primeiros Resultados - Atualizado em 22/12/2023Escolarização 6 a 14 anos: IBGE, Censo Demográfico 2010IDHM Índice de desenvolvimento humano municipal: Programa das Nações Unidas para o Desenvolvimento - PNUDMortalidade infantil: Ministério da Saúde, Departamento de Informática do Sistema Único de Saúde - DATASUS 2022PIB per capita: IBGE, em parceria com os Órgãos Estaduais de Estatística, Secretarias Estaduais de Governo e Superintendência da Zona Franca de Manaus - SUFRAMAPage 23Escolarização 6 a 14 anos: [população residente no município de 6 a 14 anos de idade matriculada no ensino regular/total de população residente no município de 6 a 14 anos de idade] x 100Área Territorial: Área territorial brasileira 2022. Rio de Janeiro: IBGE, 2023População residente: Censo 2022: População e Domicílios - Primeiros Resultados - Atualizado em 22/12/2023Densidade demográfica: Censo 2022: População e Domicílios - Primeiros Resultados - Atualizado em 22/12/2023Escolarização 6 a 14 anos: IBGE, Censo Demográfico 2010IDHM Índice de desenvolvimento humano municipal: Programa das Nações Unidas para o Desenvolvimento - PNUDMortalidade infantil: Ministério da Saúde, Departamento de Informática do Sistema Único de Saúde - DATASUS 2022PIB per capita: IBGE, em parceria com os Órgãos Estaduais de Estatística, Secretarias Estaduais de Governo e Superintendência da Zona Franca de Manaus - SUFRAMAPage 24Escolarização 6 a 14 anos: [população residente no município de 6 a 14 anos de idade matriculada no ensino regular/total de população residente no município de 6 a 14 anos de idade] x 100Área Territorial: Área territorial brasileira 2022. Rio de Janeiro: IBGE, 2023População residente: Censo 2022: População e Domicílios - Primeiros Resultados - Atualizado em 22/12/2023Densidade demográfica: Censo 2022: População e Domicílios - Primeiros Resultados - Atualizado em 22/12/2023Escolarização 6 a 14 anos: IBGE, Censo Demográfico 2010IDHM Índice de desenvolvimento humano municipal: Programa das Nações Unidas para o Desenvolvimento - PNUDMortalidade infantil: Ministério da Saúde, Departamento de Informática do Sistema Único de Saúde - DATASUS 2022PIB per capita: IBGE, em parceria com os Órgãos Estaduais de Estatística, Secretarias Estaduais de Governo e Superintendência da Zona Franca de Manaus - SUFRAMAPage 25Escolarização 6 a 14 anos: [população residente no município de 6 a 14 anos de idade matriculada no ensino regular/total de população residente no município de 6 a 14 anos de idade] x 100Área Territorial: Área territorial brasileira 2022. Rio de Janeiro: IBGE, 2023População residente: Censo 2022: População e Domicílios - Primeiros Resultados - Atualizado em 22/12/2023Densidade demográfica: Censo 2022: População e Domicílios - Primeiros Resultados - Atualizado em 22/12/2023Escolarização 6 a 14 anos: IBGE, Censo Demográfico 2010IDHM Índice de desenvolvimento humano municipal: Programa das Nações Unidas para o Desenvolvimento - PNUDMortalidade infantil: Ministério da Saúde, Departamento de Informática do Sistema Único de Saúde - DATASUS 2022PIB per capita: IBGE, em parceria com os Órgãos Estaduais de Estatística, Secretarias Estaduais de Governo e Superintendência da Zona Franca de Manaus - SUFRAMAPage 26Escolarização 6 a 14 anos: [população residente no município de 6 a 14 anos de idade matriculada no ensino regular/total de população residente no município de 6 a 14 anos de idade] x 100Área Territorial: Área territorial brasileira 2022. Rio de Janeiro: IBGE, 2023População residente: Censo 2022: População e Domicílios - Primeiros Resultados - Atualizado em 22/12/2023Densidade demográfica: Censo 2022: População e Domicílios - Primeiros Resultados - Atualizado em 22/12/2023Escolarização 6 a 14 anos: IBGE, Censo Demográfico 2010IDHM Índice de desenvolvimento humano municipal: Programa das Nações Unidas para o Desenvolvimento - PNUDMortalidade infantil: Ministério da Saúde, Departamento de Informática do Sistema Único de Saúde - DATASUS 2022PIB per capita: IBGE, em parceria com os Órgãos Estaduais de Estatística, Secretarias Estaduais de Governo e Superintendência da Zona Franca de Manaus - SUFRAMA